DIGITUS Flexibler Kabelschlauch mit Klettverschluss

DA-90507
EAN 4016032463320

Kabelschlauch, Farbe schwarz, 2m

Der flexible Kabelschlauch bietet Ihnen die Möglichkeit, Ihre Kabel unkompliziert und ordentlich zu verlegen. Der Schlauch lässt sich individuell auf eine passende Länge zuschneiden und zieht sich nach dem Schliessen automatisch wieder zusammen. Der Klettverschluss lässt sich nach Belieben öffnen oder schliessen, somit können Sie jederzeit Kabel hinzufügen oder entfernen. Die Montage ist sehr einfach gehalten. Sie kürzen den Schlauch auf die gewünschte Länge, fügen Ihre Kabel ein und schliessen den Klettverschluss. Nie wieder Kabelgewirr oder Kabelsalat mit der sauberen Lösung von DIGITUS®.

Flexibel zuschneidbar, selbst zusammenziehend mit Klettverschluss

- Material: Polyester
- Länge: 2 m
- Durchmesser: 2 -5 cm
- Farbe: Schwarz
- Abmessungen offen: L 200 x B 8,5 x H 0,3 cm
- Gewicht: 200 g
- Art: Kabelschlauch

Lieferumfang

- Flexibler Kabelschlauch mit Klettverschluss

Logistische Daten						
	Anzahl (Stück)	Gewicht (kg)	Tiefe (cm)	Breite (cm)	Höhe (cm)	cm³
Karton-VPE	40	9,00	53,00	53,00	18,00	50.562,00
Innen-VPE	1	0,23	14,00	9,00	9,00	1.134,00
Einzel-VPE	1	0,23	14,00	9,00	9,00	1.134,00
Netto einzeln ohne VP	1	0,20	9,00	200,00	0,30	0,00

Weitere Anwendungsbilder:

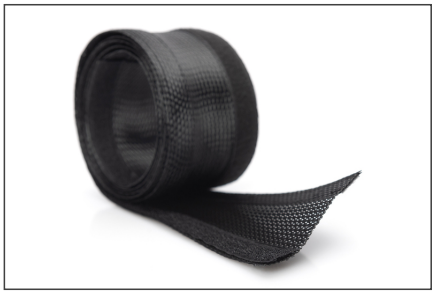
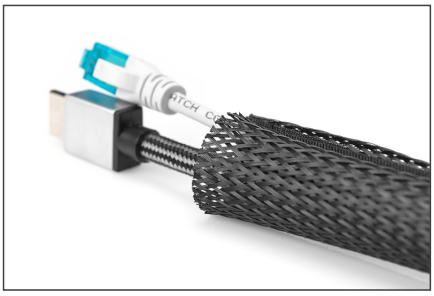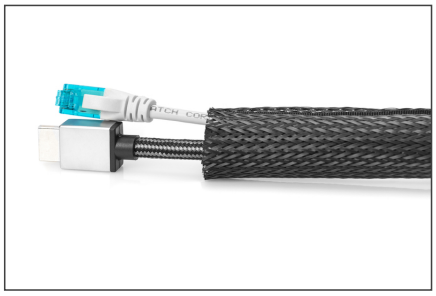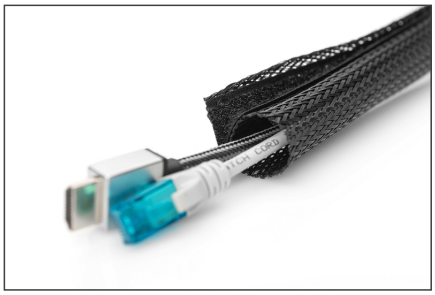
DIGITUS
3
EASY REOPENING THE FLEXIBLE
CABLE TUBE TO ADD ADDITIONAL CABLES